

INDHOLDSFORTEGNELSE

Cand. mag. Asger Lundbak: Udforskning af verdensrum og dybhav i det internationale geofysiske år 1957-58	81
Máliâraq Vebæk: Aqigsiaq	90
Zoologen Alwin Pedersen: Sammentræf med hvalrosser	93
Amtslæge Mogens Fog-Poulsen: Børnelammelse i Grønland med særligt henblik på epidemien i 1952-53	103
Førstelærer Hans Bertelsen: Hvad mener Amassa?	113
Boganmeldelser	120

REDAKTØRER:

Journalist Helge Christensen, M. Jfb., og lektor, dr. phil. Dan Laursen
Baneledet 19, Virum, Telefon 84 58 94 Juliusvej 6, Gentofte, Telefon GE 5690

De i artiklerne fremsatte synspunkter er forfatterens egne - og står i alle tilfælde på forfatterens eget ansvar

Udgivet af:

DET GRØNLANDSKE SELSKAB

Kraemer Hus, L. E. Bruunsvej 10, Charlottenlund

Telefon ORdrup 5733, Giro 3476

Tidsskriftet »Grønland« udkommer med 40 sider hver måned

Abonnement à kr. 48 pr. årgang kan tegnes gennem
postvæsenet eller Det grønlandske Selskab

ANNONCEARRANGEMENT: HARLANG & TOKSVIG BLADFORLAG A/S

TRYK: GULLANDERS BOGTRYKKERI, SKJERN

STATIONÆRE DIESELMOTORER

Nordpolen

Nord

Thule

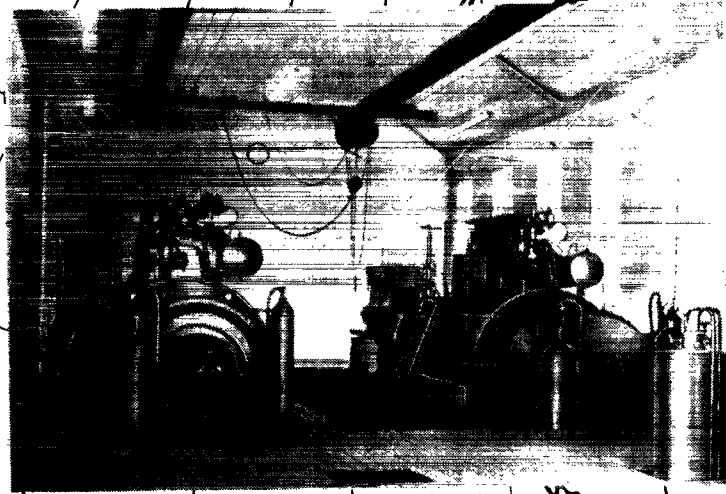

B&W

Diesel generatorgrupper
med lavt omdrejningstal
med ydelser fra 70 til 19.000 EHK,
50 til 12.500 kW.

Mestersvig

Umanak

Nipisat
Godhavn

Jakobshavn

Egedesminde

Christianshåb

Holsteinsborg

Qaqatoqaq

Søndre

Strømfjord

Sukkertoppen

Godthåb

Godthåb Radio

Færingehavn

Angmagssalik

Qulusuk

BURMEISTER & WAIN

København Danmark

Frederikshåb

Ivigut

Grønnedal

Narssaq

Julianehåb

Frederiksdal