

INDHOLDSFORTEGNELSE

Professor, dr. phil. Erik Holtved: Omkring Thulestationens grundlæggelse	241
Kredslæge Aage Gilberg: Thuleboerne - de herlige mennesker .	249
Knud Oldendow: Kunúnguaq	261
Museumsinspektør, dr. scient. Helge Larsen: Eskimokulturen IV	273

REDAKTØRER:

Journalist Helge Christensen, M. Jfb., og lektor, dr. phil. Dan Laursen
Baneledet 19, Virum, Telefon 84 58 94 Juliusvej 6, Gentofte, Telefon GE 5690

De i artiklerne fremsatte synspunkter er forfatterens egne - og står i alle tilfælde på forfatterens eget ansvar

Udgivet af:

DET GRØNLANDSKE SELSKAB

Kraemer Hus, L. E. Bruunsvej 10, Charlottenlund

Telefon ORdrup 5733, Giro 3476

Tidsskriftet »Grønland« udkommer med 40 sider hver måned

Abonnement à kr. 48 pr. årgang kan tegnes gennem
postvæsenet eller Det grønlandske Selskab

ANNONCEARRANGEMENT: HARLANG & TOKSVIG BLADFORLAG A/S

TRYK: GULLANDERS BOGTRYKKERI, SKJERN

STATIONÆRE DIESELMOTORER

Nordpolen

Nord

Thule

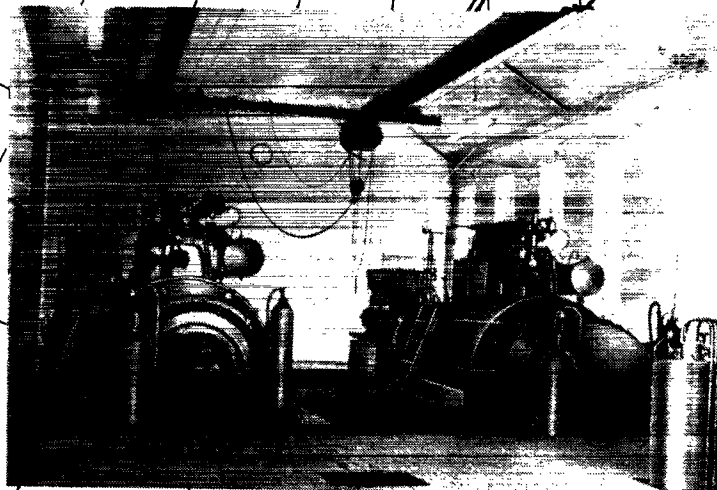

Umanak

Nipisat
Godhavn

Egedesminde

Jakobshavn
Christianshåb

Holsteinsborg
Qaqqatoqaa

Søndre
Strømfjord

Sukkertoppen

Godthåb
Godthåb Radio

Færingehavn

Angmagssalik
Qulusuk

Frederikshåb

Ivigut

Grønnedal

Narssaq

Julianehåb

Frederiksdal

Mestersvig

B&W

Diesel generatorgrupper
med lavt omdrejningstal
med ydelser fra 70 til 19.000 EHK,
50 til 12.500 kW.

BURMEISTER & WAIN

København Danmark